

MODULARIO
F. 100 S. T. 315



MINISTERO DELLE FINANZE **26097**
DIREZIONE GENERALE DEL CATASTO E DEI SERVIZI TECNICI ERARIALI

MOD. B (Nuovo Catasto Edilizio Urbano)

NUOVO CATASTO EDILIZIO URBANO

Lire
20

(R. DECRETO-LEGGE 13 APRILE 1939, N. 623)

Planimetria dell'immobile situato nel Comune di **MILANO** Via **le Ungheria, 21/4**
Ditta **ISTITUTO AUTONOMO PER LE CASE POPOLARI DELLA PROVINCIA** di **MILANO - Via S. Paolo, 12**
Allegata alla dichiarazione presentata all'Ufficio Tecnico Erariale di **MILANO**

L'ORIGINALE DELLA PRESENTE PLANIMETRIA
E' ALLEGATO ALLA SCHEDA N.
BELLO STABILE DI **368322**

512317

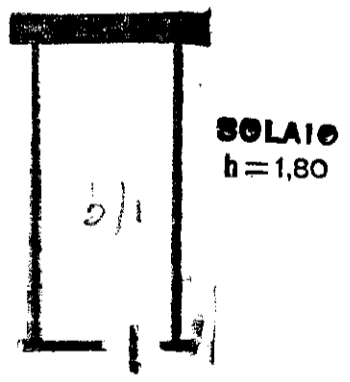
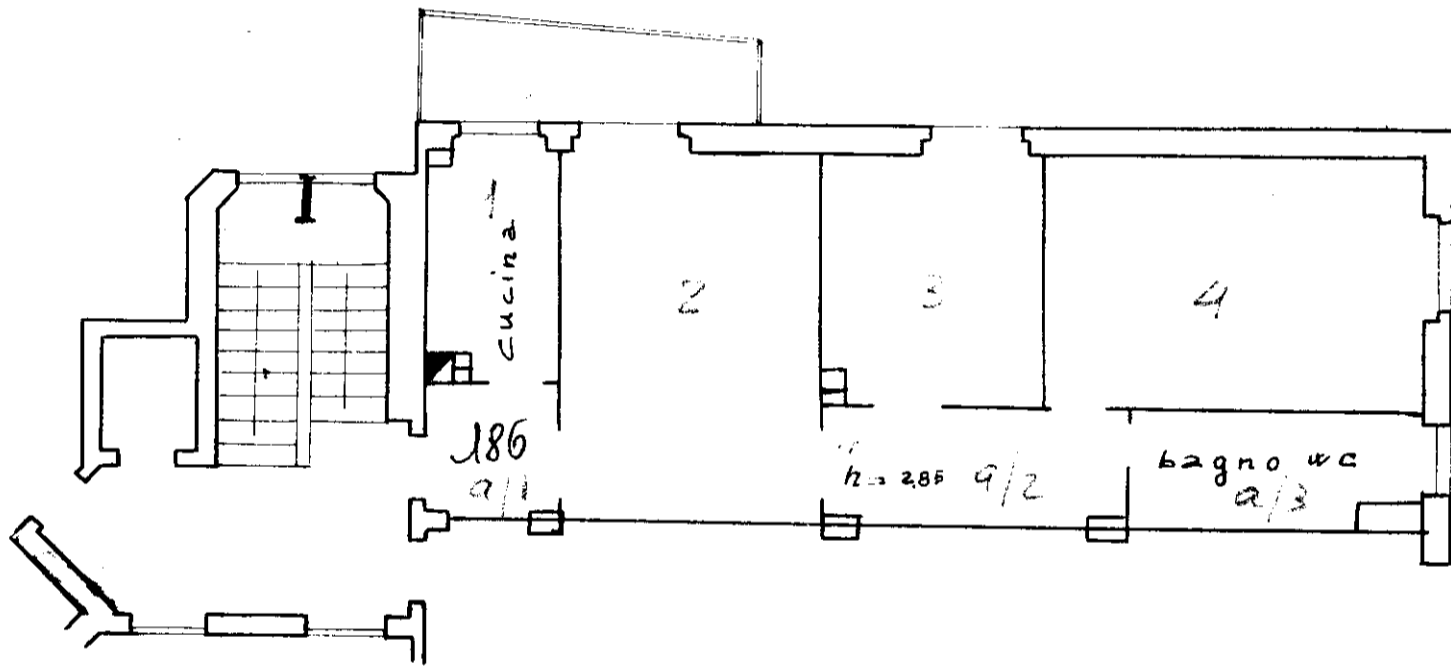

PIANO α 4°

ORIENTAMENTO

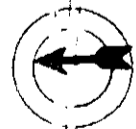

SCALA DI 1:100

SPAZIO RISERVATO PER LE ANNOTAZIONI D'UFFICIO

DATA
PROT. N°

Compilata dal **Dott. Ing.**
MARIO VILLA
(Titolo, nome e cognome del tecnico)

Iscritto all'Albo degli **Ingegneri**
della Provincia di **MILANO**

DATA **30/4/1961**

Firma: