

MODULARIO
P. - n. 3. 7. - 285

Mod. B (Nuovo Catasto Edilizio Urbano)

NUOVO CATASTO EDILIZIO URBANO

(R. DECRETO-LEGGE 12 APRILE 1980, N. 457)

Planimetria dell'immobile situato nel Comune di RODANO Via DE GASPERI 6
 Ditta C.o.p.Ed. MADRAS S.r.l.-sede, via S. Antonio 5 - Milano
 Allegata alla dichiarazione presentata all'Ufficio Tecnico Erariale di MILANO

ED. E
 SCALA D
 PIANO 4
 APP. 3

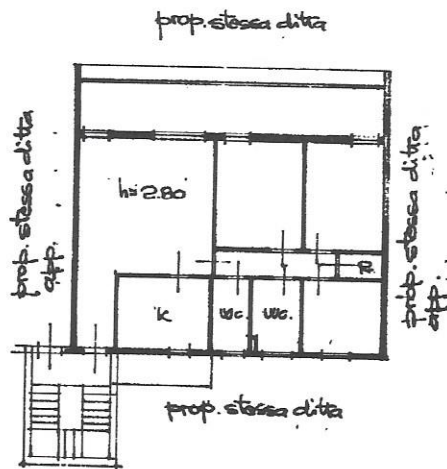

P. INTERRATO
 cantine 3

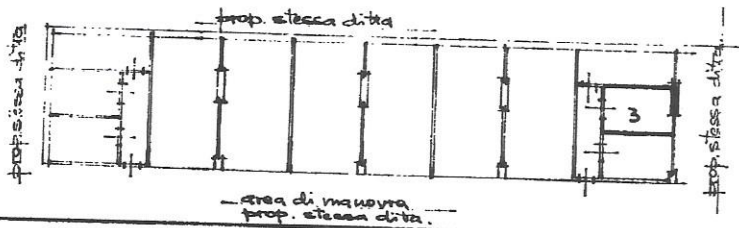

ORIENTAMENTO



SCALA D 200

SPAZIO RISERVATO PER LE ANNOTAZIONI D'UFFICIO

DATA	PARTITA	GS
PROT. N°	FOLIO	4
	MAPP	313
	SUB	22

Compilata dal

(Titolo, nome e cognome del tecnico)

mario cavigli

Iscritto all'Albo de

della Provincia di Milano n. 3203

DATA

NOV 1980

Firma:

(Signature)

Ultima planimetria in atti